

COMUNE DI PARZANICA

Provincia di Bergamo

CIRCOLAZIONE DI TRASPORTI E VEICOLI IN CONDIZIONI DI ECCEZIONALITÀ - L.R. 4 aprile 2012, n. 6, art. 42 e s.m.i. - STRADE PERCORRIBILI DI COMPETENZA DEL COMUNE DI PARZANICA (BG)

Aggiornamento al 25.01.2021

Scala 1:10.000

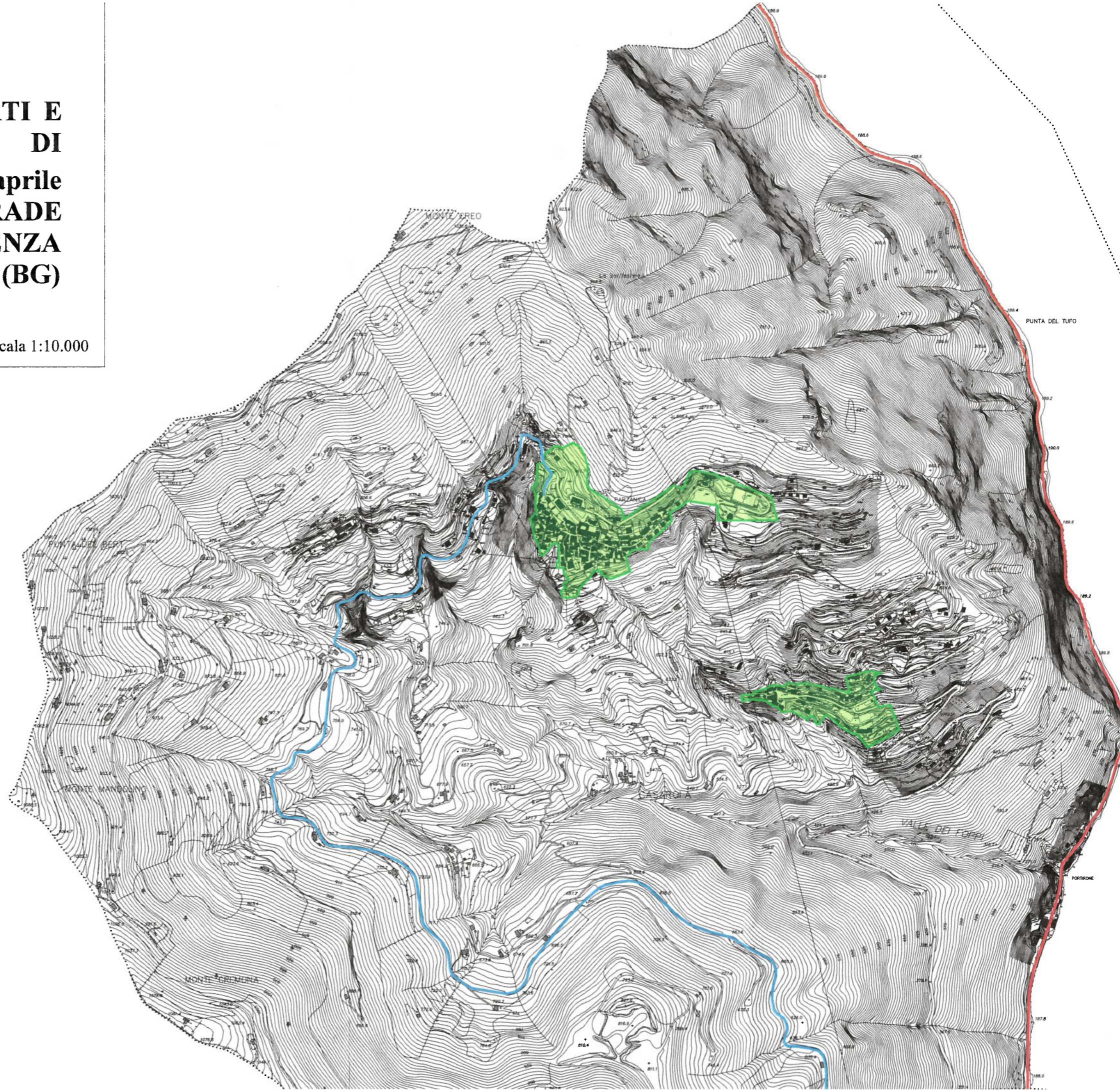

 **PERIMETRO CENTRO ABITATO**
(desunto dalla tav. 3 del Documento di Piano del Piano di Governo del Territorio vigente) - D.G. n. 45 del 22.07.1998

 **STRADA PROVINCIALE**
"S.P. 469 SEBINA OCCIDENTALE"

 **STRADA PROVINCIALE**
"S.P. 78 TAVERNOLA-PARZANICA"